プリシード宇治黄檗

JR奈良線黄檗駅 徒歩13分　京阪宇治線黄檗駅 徒歩17分

医院･事務所･スポーツジムに最適（事務所仕様）

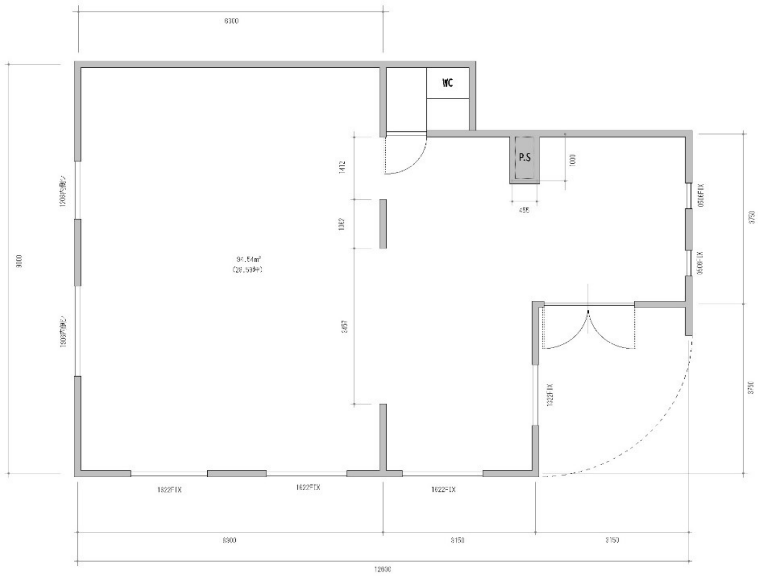

《募集概要》

●所在地：京都府宇治市菟道東隼上り５番地２

●物件名：プリシード宇治黄檗

●用途地域：第１種中高層住居専用地域

●土地面積：181.69㎡（54.96坪）●建物延床面積：217.97㎡（65.93坪）

●竣工：昭和63年12月　●種類：店舗･教習所　●構造：木造ステンレス鋼板葺２階建

●募集：１階部分　実測専有床面積94.54㎡（28.59坪）※登記：106.70㎡（32.27坪）

●賃料等（共益費含む）：270,000円（税別途）　坪単価9,443円

●保証金：81万円円（賃料の3カ月分）●契約：普通契約3年、更新料無し

保証金返還率）3年未満30%、6年未満50%、10年未満70%、10年以上100%

●引渡し：現状有姿　事務所仕様･エアコン･照明（残置物扱い）

●引渡し時期：応相談

〈お問合せ〉

(株)プリシード　京都府城陽市寺田北山田27-7　プリシード城陽駅前ビル８Ｆ

TEL：0774-56-0175　FAX：0774-56-0632